

# Informações Gerenciais do Estado do Espírito Santo



MÊS: JULHO 2004

Vitória-ES, 11 de agosto de 2004.

**GOVERNO DO ESTADO DO ESPÍRITO SANTO  
SECRETARIA DE ESTADO DE PLANEJAMENTO, ORÇAMENTO E GESTÃO  
GERÊNCIA PAGAMENTO DE PESSOAL – GEPAR**

**Governador do Estado do Espírito Santo:**  
Paulo Cesar Hartung Gomes

**Secretário de Estado de Planejamento, Orçamento e Gestão:**  
Guilherme Gomes Dias

**Subsecretário de Estado de Recursos Humanos e Previdência:**  
Osvaldo Hulle

**Gerente de Pagamento de Pessoal:**  
Maria Carmem Zottich da Silva

**Equipe de Elaboração e Revisão dos Dados:**  
Marlene Vieira  
Claire Andrea Lyra  
Marcelle Folha Motta  
Geane Correia Prudencio

## **SUMÁRIO**

Demonstrativo do Quadro de Servidores Ativos e Inativos _____	5
Valores da Folha de Pagamento _____	6
Comparativo da Evolução do Quantitativo de Servidores _____	7
Comparativo da Evolução da Folha de Pagamento _____	8
Quantitativo de Servidores do Poder Executivo Estadual – Administração Direta _____	9
Quantitativo de Servidores do Poder Executivo Estadual – Autarquias _____	10
Quantitativo de Segurados do Regime Próprio de Previdência Social – RPPS _____	11
Despesas com Servidores do Poder Executivo Estadual – Administração Direta _____	12
Despesas com Servidores do Poder Executivo Estadual – Autarquias _____	13
Despesas Pagamento Aposentadorias e Pensões do Regime Próprio de Previdência Social – RPPS _	14
Demonstrativo da Evolução de Cargos de Designação Temporária _____	15
Demonstrativo dos Gastos com Escala Especial _____	17
Demonstrativo do Custo do Auxílio Alimentação Pago na Folha de Pagamento _____	18
Demonstrativo do Quantitativo e dos Gastos com Estagiários _____	19
Distribuição do Quantitativo e das Despesas de Pessoal por Área _____	21
Remuneração Média dos Servidores da Administração Direta _____	22

## APRESENTAÇÃO

A Administração Estadual, compreendendo a necessidade de tornar público os seus gastos, vem organizando e sistematizando, mensalmente, sob a forma de relatório gerencial, informações pormenorizadas sobre suas despesas com pessoal.

O relatório contempla dados dos servidores ativos do Poder Executivo e dos beneficiários do Regime Próprio de Previdência do Estado do Espírito Santo, no qual estão inseridos todos os poderes.

As informações têm característica pontual – dados da competência – e demonstram a composição da folha de pagamento quanto às diversas categorias que a compõem e a vinculação ao regime previdenciário o tipo de vínculo dos servidores para com o poder público – permanente, transitório; a sua especificidade – civil ou militar, dentre outros. Para algumas das despesas de pessoal, é apresentado um demonstrativo de seu comportamento ao longo dos últimos 12 meses.

Os dados são coletados a partir das folhas de pagamento e expressam, nos quantitativos, o número de vínculos públicos e não o número de servidores, pois há casos de acumulação legal. Assim, um mesmo servidor, detentor de dois cargos legalmente acumuláveis, é computado como dois vínculos.

As oscilações regularmente verificadas, ora para mais ora para menos, decorrem, principalmente, no caso dos quantitativos, das variações nas contratações e desligamentos de servidores temporários e das aposentadorias; e, na questão das despesas, decorrem dos pagamentos de 13º vencimento, abono férias e diferenças atrasadas. O acréscimo na folha do mês de julho é decorrente basicamente, do pagamento das promoções do magistério, retroativos a 2001/2002; das novas contratações de designados temporários da SEDU e da admissão de 250 alunos soldados.

**QUADRO DEMONSTRATIVO DE QUANTITATIVO DE SERVIDORES E  
DE VALOR DE FOLHA DE PAGAMENTO**

jul/04

**INFORMAÇÕES  
PODER  
EXECUTIVO**

EFETIVO	31.483	60.333.614,68
COMISSIONADO	2.426	3.853.351,87
DTs	22.857	13.214.018,06
PENSÕES ESPECIAIS	196	341.403,16
CLT	113	239.581,31
COMP. APOS.-CLT	1.274	1.856.697,07
COMPLEMENTAÇÃO LEI Nº 5.567	49	70.203,96
ENC. SOCIAL PATRONAL		8.916.815,06
<b>TOTAL</b>	<b>58.398</b>	<b>88.825.685,17</b>

**INFORMAÇÕES  
RPPS**

APOSENTADOS	20.210	44.166.944,22
PENSIONISTAS	4.711	12.164.050,49
ENC. SOCIAL PATRONAL		3.725.141,90
<b>TOTAL</b>	<b>24.921</b>	<b>60.056.136,61</b>

<b>TOTAL GERAL</b>	<b>83.319</b>	<b>148.881.821,78</b>
ESTAGIÁRIOS/MÉDICOS RESIDENTES	867	237.776,34

## DESPESAS COM PESSOAL JULHO 2004

### PODER EXECUTIVO - ADM. DIRETA E AUTARQUIAS - ATIVOS E INATIVOS

	VALOR	PERCENTUAL
Ativos	86.554.013,85	63,62
Complementação Aposentadoria - CLT (1)	1.926.901,03	1,42
Pensões Especiais	344.770,29	0,25
RPPS - Poder Executivo	47.219.848,02	34,71
	<b>136.045.533,19</b>	<b>100,00</b>

Fonte: Relatório de folhas de pagamento da GEPAR e dos demais órgãos.

Nota:

(1) - Compreende complementações concedidas pelas Leis nºs 4.511/91, 4.565/91 e 5.567/98.

### REGIME PRÓPRIO DE PREVIDÊNCIA SOCIAL - RPPS

	VALOR	PERCENTUAL
Poder Executivo	47.219.848,02	78,63
Poder Legislativo	2.585.412,52	4,30
Poder Judiciário	7.838.995,63	13,05
Ministério Público	2.411.880,44	4,02
	<b>60.056.136,61</b>	<b>100,00</b>

Fonte: Relatório de folhas de pagamento da GEPAR e dos demais órgãos.

## QUANTITATIVO SERVIDORES - ATIVOS DO PODER EXECUTIVO E APOSENTADOS E PENSIONISTAS DO RPPS

Ago/03	Set/03	Out/03	Nov/03	Dez/03	Jan/04	Fev/04	Mar/04	Abr/04	Mai/04	Jun/04	Jul/04
77.534	79.152	80.178	80.964	81.009	68.714	69.003	70.178	82.303	81.397	82.824	83.319

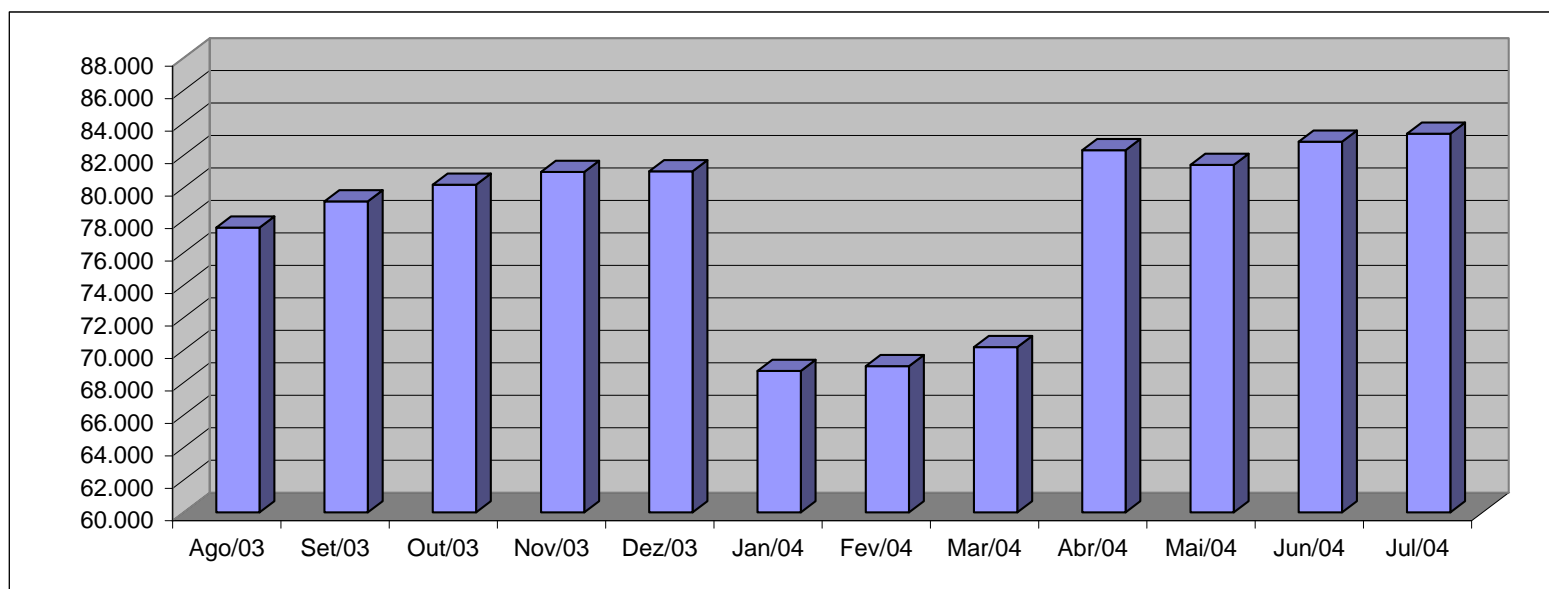

Fonte: Relatórios GEPAR.

Observação:

1 - A oscilação no quantitativo dos servidores no período de jan. a jul./04 é decorrente da variação no nº de DTs.

2 - No mês de abril foi regularizada a situação dos Designados Temporários Magistério SEDU, que iniciaram atividades a partir de fev./2004, razão do elevado crescimento no quantitativo.

## VALOR DAS FOLHAS DE PAGAMENTO - ATIVOS DO PODER EXECUTIVO E APOSENTADOS E PENSIONISTAS DO RPPS

Ago/03	Set/03	Out/03	Nov/03	Dez/03	Jan/04	Fev/04	Mar/04	Abr/04	Mai/04	Jun/04	Jul/04	Em R\$1.000,00
133.228,46	135.594,87	136.810,54	138.761,88	147.427,26	136.681,46	130.629,24	133.707,72	147.861,56	149.308,75	153.453,14	148.881,82	

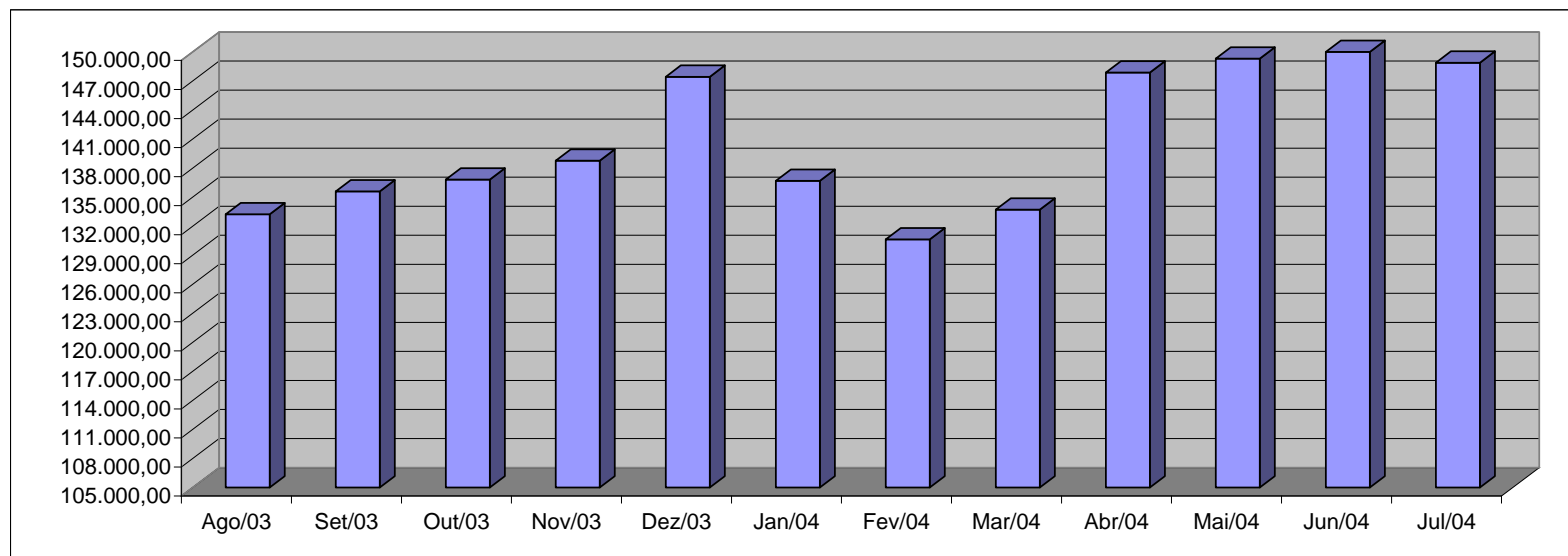

Fonte: Relatórios GEPAR.

Observações:

- 1 - No mês de janeiro é pago o 1/3 de férias a todo o magistério ativo.
- 2 - A redução na folha nos meses de fev. e mar./04 deve-se: ao número reduzido dos DT's, ocorrido pelo encerramento dos contratos no mês de dezembro.
- 3 - A oscilação no valor da folha, é influenciada pelo pagamento de diferenças atrasadas, do 13º vencimento e do abono férias, que ocorrem em valores bastantes diversificados, a cada mês, e, às variações dos DT.
- 4 - No mês de abril, em consequência da regularização dos contratos dos Designados Temporários Magistério, que iniciaram atividades desde o mês de fev./04, houve um maior crescimento no valor da folha de pagamento.



**QUANTITATIVO DE SERVIDORES DO PODER EXECUTIVO ESTADUAL - ADM. DIRETA**

**JULHO 2004**

	Órgãos	EFETIVOS		COMISSIONADOS ATIVOS	CELETISTAS		DT'S ATIVOS	TOTAL GERAL Nº SERV.
		ATIVOS	PENSÕES ESPECIAIS (1)		ATIVOS	COMPL. APOS.		
ADMINISTRAÇÃO DIRETA	AGE	22	-	24	-	-	-	46
	APE	7	-	12	-	-	-	19
	CASA CIVIL	8	-	67	-	-	-	75
	CASA MILITAR	2	-	14	-	-	-	16
	CBMES	631	-	2	-	-	-	633
	SECT	-	-	12	-	-	-	12
	DEFENSORIA PÚBLICA	79	-	21	17	-	-	117
	PGE	50	-	92	-	-	-	142
	POLÍCIA CIVIL	1.797	-	1	-	12	-	1.810
	POL. MILITAR	7.385	-	-	-	-	-	7.385
	POL. MILITAR-HPM (CIVIS)	91	-	-	-	-	-	91
	SEAG	13	-	59	1	1	-	74
	SEAMA	1	-	9	-	-	-	10
	SEC	136	-	24	12	13	-	185
	SECOM	2	-	10	-	-	-	12
	SEDETUR	1	-	22	-	-	-	23
	SEDT	2	-	24	-	-	-	26
	SEDU	11.426	-	241	5	107	19.708	31.487
	SEFAZ	476	-	291	-	-	-	767
	SEG	18	-	122	-	2	-	142
	SEJUS	188	-	352	-	-	40	580
	SEPLOG	67	196	189	-	1	-	453
	SEPLOG - Prev. Complementar	-	-	-	-	49	-	49
	SESA	430	-	52	-	6	-	488
	SESP	13	-	46	-	-	-	59
	SETAS	54	-	58	-	-	-	112
	<b>Sub-Total</b>	<b>22.899</b>	<b>196</b>	<b>1.744</b>	<b>35</b>	<b>191</b>	<b>19.748</b>	<b>44.813</b>

Fonte: Relatórios GEPAR e Informações Órgãos/ Autarquias.

Nota:

(1) - Refere-se aos Pensionistas - Pensão Especial a cargo da SEPLOG.

**QUANTITATIVO DE SERVIDORES DO PODER EXECUTIVO ESTADUAL - ADM. INDIRETA - AUTARQUIAS**  
**JULHO 2004**

	Órgãos	EFETIVOS		COMISSIONADOS	CELETISTAS		DT'S	TOTAL GERAL
		ATIVOS	PENSÕES ESPECIAIS		ATIVOS	COMPL. APOS.		
AUTARQUIAS	DERTES	299	-	25	4	562	-	890
	FAMES	57	-	1	-	6	89	153
	ESESP	-	-	18	-	-	-	18
	FAFABES	48	-	2	1	6	-	57
	ICAES	132	-	61	6	26	96	321
	IEMA	-	-	50	-	-	176	226
	IESP	6.628	-	76	13	304	2.566	9.587
	IPES	117	-	20	14	15	-	166
	IDAF	232	-	4	7	7	182	432
	RTV-ES	117	-	24	22	14	-	177
	INCAPER	502	-	9	2	128	-	641
	DETRAN (1)	270	-	338	3	7	-	618
	DIO (1)	59	-	26	-	56	-	141
	IPAJM (1)	86	-	16	-	-	-	102
	JUCEES (1)	36	-	3	5	-	-	44
	SUPPIN (1)	1	-	9	1	1	-	12
	<b>Sub-Total</b>	<b>8.584</b>	<b>-</b>	<b>682</b>	<b>78</b>	<b>1.132</b>	<b>3.109</b>	<b>13.585</b>

<b>TOTAL DA DIRETA</b>	<b>22.899</b>	<b>196</b>	<b>1.744</b>	<b>35</b>	<b>191</b>	<b>19.748</b>	<b>44.813</b>
<b>TOTAL DA INDIRETA</b>	<b>8.584</b>	<b>-</b>	<b>682</b>	<b>78</b>	<b>1.132</b>	<b>3.109</b>	<b>13.585</b>
<b>TOTAL GERAL</b>	<b>31.483</b>	<b>196</b>	<b>2.426</b>	<b>113</b>	<b>1.323</b>	<b>22.857</b>	<b>58.398</b>

<b>ESTAGIÁRIOS</b>	<b>-</b>	<b>-</b>	<b>-</b>	<b>-</b>	<b>-</b>	<b>-</b>	<b>867</b>
--------------------	----------	----------	----------	----------	----------	----------	------------

Fonte: Relatórios GEPAR e Informações Órgãos/ Autarquias.

Nota:

(1) - Órgãos sem recursos do Tesouro para pagar pessoal.

**QUANTITATIVO DE SEGURADOS PAGOS, PELO REGIME PRÓPRIO DE PREVIDÊNCIA SOCIAL - RPPS**  
**JULHO 2004**

ADMINISTRAÇÃO DIRETA	ÓRGÃOS	APOSENTADOS	PENSÕES (1)	TOTAL GERAL Nº SERV.
	AGE	5	1	6
	APE	8	2	10
	CASA CIVIL	58	13	71
	CASA MILITAR	14	3	17
	CBMES	63	14	77
	SECT	-	-	-
	DEFENSORIA PÚBLICA	39	9	48
	PGE	54	12	66
	POLÍCIA CIVIL	635	145	780
	POL. MILITAR	2.524	577	3.101
	POL. MILITAR -HPM (CIVIS)	4	1	5
	SEAG	134	31	165
	SEAMA	-	-	-
	SEC	17	4	21
	SECOM	8	2	10
	SEDETUR	-	-	-
	SEDIT	18	4	22
	SEDU	12.813	2.930	15.743
	SEFAZ	884	202	1.086
	SEG	16	4	20
	SEJUS	149	34	183
	SEPLOG	227	52	279
	SESA	837	191	1.028
	SESP	24	5	29
	SETAS	35	8	43
	<b>Total</b>	<b>18.566</b>	<b>4.245</b>	<b>22.811</b>

Nota:

(1) - A distribuição das pensões pelos órgãos, foi obtida mediante cálculos da mesma proporcionalidade dos aposentados.

AUTARQUIAS	ÓRGÃOS	APOSENTADOS	PENSÕES	TOTAL GERAL Nº SERV.
	DERTES	6	-	6
	FAMES	9	-	9
	ESESP	-	-	-
	FAFABES	13	-	13
	ICAES	49	-	49
	IEMA	-	-	-
	IESP	156	-	156
	IPES	20	-	20
	IDAF	12	-	12
	RTV-ES	13	-	13
	INCAPER	54	-	54
	DETRAN (1)	26	-	26
	DIO (1)	11	-	11
	IPAJM (1)	40	-	40
	JUCEES (1)	-	-	-
	SUPPIN (1)	-	-	-
	<b>Total</b>	<b>409</b>	<b>-</b>	<b>409</b>

Nota:

(1) - Órgãos sem recursos do Tesouro.

PODERES E ÓRGÃOS AUTÔNOMOS	ÓRGÃOS	APOSENTADOS	PENSÕES	APOSENTADOS CARTORÁRIOS	TOTAL GERAL Nº SERV.
	1 - ASSEMBLÉIA LEGISLATIVA	152	48	-	200
	2 - TRIBUNAL DE CONTAS	152	30	-	182
	3 - TRIBUNAL JUSTIÇA	616	349	216	1.181
	4 - MINISTÉRIO PÚBLICO	99	39	-	138
	<b>Total</b>	<b>1.019</b>	<b>466</b>	<b>216</b>	<b>1.701</b>

Obs.: A partir do mês de agosto/03 passaram a ser incluídos neste relatório, dados de servidores aposentados de outros poderes.

<b>TOTAL SERVIDORES: APOSENTADOS EFETIVOS, CARTORÁRIOS E PENSÕES</b>	<b>24.921</b>
--	---------------

**DESPESAS COM FOLHA DE PAGAMENTO DE SERVIDORES DO PODER EXECUTIVO ESTADUAL - ADM. DIRETA**  
**JULHO 2004**

Órgãos	EFETIVOS		COMISSIONADOS	CELETISTAS		DT'S	ENCARGOS PATRONAIS				TOTAL GERAL	
	ATIVOS	PENSOES ESPECIAIS (1)		ATIVOS	ATIVOS		COMPL. APOS.	ATIVOS	INSS	FGTS	IPAJM	FUNDASPES
ADMINISTRAÇÃO DIRETA	AGE	98.512,19	-	27.891,81	-	-	-	4.425,44	-	10.415,82	1.041,54	142.286,80
	APE	6.595,71	-	9.188,40	-	-	-	1.929,43	-	606,97	60,70	18.381,21
	CASA CIVIL	29.429,24	-	82.872,09	-	-	-	16.963,29	-	2.974,53	296,16	132.535,31
	CASA MILITAR	6.780,75	-	18.464,90	-	-	-	3.607,89	-	713,87	71,39	29.638,80
	CBMES	1.390.620,23	-	1.687,89	-	-	-	354,46	-	101.545,98	10.154,28	1.504.362,84
	COECT	-	-	17.610,89	-	-	-	3.698,26	-	-	-	21.309,15
	DEFENSORIA PÚBLICA	496.355,99	-	33.600,07	92.580,84	-	-	23.561,36	7.869,37	50.166,43	4.913,30	709.047,36
	PGE	593.460,28	-	110.400,73	-	-	-	19.640,61	-	60.569,68	6.036,91	790.108,21
	POLÍCIA CIVIL	8.168.917,28	-	11.668,50	-	17.636,89	-	-	-	664.521,60	64.359,02	8.927.103,29
	POL. MILITAR	16.166.962,14	-	-	-	-	-	-	-	1.161.587,88	116.162,42	17.444.712,44
	POL. MILITAR -HPM (CIVIS)	72.153,01	-	-	-	-	-	-	-	5.615,39	547,95	78.316,35
	SEAG	9.635,16	-	67.468,24	-	-	-	13.115,80	30,41	1.368,23	136,83	91.754,67
	SEAMA	2.321,99	-	13.608,79	-	-	-	2.857,83	-	232,20	23,22	19.044,03
	SEC	133.600,98	-	25.616,33	6.609,11	3.945,65	-	6.626,77	516,66	12.016,47	1.201,53	190.133,50
	SECOM	763,29	-	20.649,67	-	-	-	4.000,24	-	221,16	22,12	25.656,48
	SEDETUR	4.705,00	-	57.541,19	-	-	-	9.961,29	-	1.180,42	118,07	73.505,97
	SEDIT	1.184,39	-	37.454,85	-	-	-	7.462,33	-	300,52	30,05	46.432,14
	SEDU	15.622.330,94	-	211.518,35	1.752,79	1.694,81	9.198.245,64	1.752.869,75	148,98	1.484.575,92	145.366,87	28.418.504,05
	SEFAZ	2.846.028,97	-	1.290.276,88	-	-	-	49.098,40	-	378.599,13	35.939,90	4.599.943,28
	SEG	27.950,62	-	236.458,82	-	-	-	48.764,25	-	2.924,64	260,00	316.358,33
	SEJUS	176.702,05	-	307.651,87	-	-	24.786,11	61.352,57	-	16.839,82	1.657,36	588.989,78
	SEPLOG	87.864,77	341.403,16	218.753,33	-	-	-	32.353,89	-	16.283,57	1.562,36	698.221,08
	SEPLOG - Prev. Complementar	-	-	-	-	70.203,96	-	-	-	-	-	70.203,96
	SESA	507.612,84	-	36.209,89	-	-	-	5.555,85	-	46.173,96	4.568,02	600.120,56
	SESP	9.807,98	-	57.701,28	-	-	-	11.145,85	-	1.228,46	122,83	80.006,40
	SETAS	51.204,11	-	79.410,14	-	-	-	13.374,26	-	5.967,83	575,00	150.531,34
	Sub-Total	46.511.499,91	341.403,16	2.973.704,91	100.942,74	93.481,31	9.223.031,75	2.092.719,82	8.565,42	4.026.630,48	395.227,83	65.767.207,33

Fonte: Relatórios GEPAR e Informações Órgãos/ Autarquias.

Nota:

(1) - Refere-se aos Pensionistas - Pensão Especial a cargo da SEPLOG.

**DESPESAS COM FOLHA DE PAGAMENTO DE SERVIDORES DO PODER EXECUTIVO ESTADUAL - ADM. INDIRETA - AUTARQUIAS**

**JULHO 2004**

	Órgãos	EFETIVOS		COMISSIONADOS	CELETISTAS		DT'S	ENCARGOS PATRONAIS				TOTAL GERAL
		ATIVOS	PENSOES ESPECIAIS	ATIVOS	ATIVOS	COMPL. APOS.	ATIVOS	INSS	FGTS	IPAJM	FUNDASPES	VALOR FOLHA
AUTARQUIAS	DERTES	1.097.184,10	-	36.919,63	12.560,36	1.364.738,95	-	11.077,14	1.078,13	110.361,99	11.036,20	2.644.956,50
	FAMES	41.212,45	-	967,46	-	6.642,78	63.823,90	13.587,68	-	3.557,47	355,75	130.147,49
	ESESP	-	-	24.749,77	-	-	-	2.159,50	-	1.461,19	146,14	28.516,60
	FAFABES	56.732,28	-	5.461,07	1.109,80	1.602,83	-	739,25	96,88	5.248,59	524,86	71.515,56
	ICAES	141.605,51	-	44.628,25	4.613,49	1.390,47	52.713,44	18.047,60	378,88	13.830,95	1.383,09	278.591,68
	IEMA	-	-	53.685,57	-	-	237.476,09	62.471,59	-	-	-	353.633,25
	IESP	9.084.837,94	-	100.869,11	10.067,70	81.320,68	3.515.612,22	689.212,71	882,92	832.890,62	83.289,06	14.398.982,96
	IPES	218.034,28	-	31.558,70	24.049,23	31.311,76	-	11.700,74	2.086,54	21.616,89	-	340.358,14
	IDAF	518.204,74	-	6.763,08	9.646,39	4.065,69	121.360,66	34.588,57	1.069,19	51.581,92	5.158,19	752.438,43
	RTV-ES	270.545,46	-	54.400,21	34.484,75	15.641,20	-	17.466,76	2.768,58	26.240,49	2.624,05	424.171,50
	INCAPER	1.083.447,40	-	12.450,00	6.500,13	172.781,03	-	5.457,64	552,51	107.990,70	10.799,07	1.399.978,48
	DETRAN (1)	834.871,76	-	397.003,93	3.991,36	2.140,10	-	74.951,32	196,40	69.523,62	6.952,35	1.389.630,84
	DIO (1)	167.302,73	-	40.750,38	-	149.891,94	-	7.147,81	-	16.758,40	1.675,84	383.527,10
	IPAJM (1)	175.519,66	-	28.638,30	-	-	-	6.014,04	-	17.551,96	-	227.723,96
	JUCEES (1)	129.366,46	-	27.700,00	31.143,46	-	-	10.025,59	1.703,47	12.443,45	-	212.382,43
	SUPPIN (1)	3.250,00	-	13.101,50	471,90	1.892,29	-	2.782,65	37,75	351,67	35,16	21.922,92
	<b>Sub-Total</b>	<b>13.822.114,77</b>	<b>-</b>	<b>879.646,96</b>	<b>138.638,57</b>	<b>1.833.419,72</b>	<b>3.990.986,31</b>	<b>967.430,59</b>	<b>10.851,25</b>	<b>1.291.409,91</b>	<b>123.979,76</b>	<b>23.058.477,84</b>

<b>TOTAL DA DIRETA</b>	<b>46.511.499,91</b>	<b>341.403,16</b>	<b>2.973.704,91</b>	<b>100.942,74</b>	<b>93.481,31</b>	<b>9.223.031,75</b>	<b>2.092.719,82</b>	<b>8.565,42</b>	<b>4.026.630,48</b>	<b>395.227,83</b>	<b>65.767.207,33</b>
<b>TOTAL DA INDIRETA</b>	<b>13.822.114,77</b>	<b>-</b>	<b>879.646,96</b>	<b>138.638,57</b>	<b>1.833.419,72</b>	<b>3.990.986,31</b>	<b>967.430,59</b>	<b>10.851,25</b>	<b>1.291.409,91</b>	<b>123.979,76</b>	<b>23.058.477,84</b>
<b>TOTAL GERAL</b>	<b>60.333.614,68</b>	<b>341.403,16</b>	<b>3.853.351,87</b>	<b>239.581,31</b>	<b>1.926.901,03</b>	<b>13.214.018,06</b>	<b>3.060.150,41</b>	<b>19.416,67</b>	<b>5.318.040,39</b>	<b>519.207,59</b>	<b>88.825.685,17</b>

<b>ESTAGIÁRIOS</b>	-	-	-	-	-	-	-	-	-	-	-	<b>237.776,34</b>
--------------------	---	---	---	---	---	---	---	---	---	---	---	-------------------

Fonte: Relatórios GEPAR e Informações Órgãos/ Autarquias.

Nota:

(1) - Órgãos sem recursos do Tesouro para pagar pessoal.

**DESPESAS COM PAGAMENTO DE APOSENTADORIAS E PENSÕES DO REGIME PRÓPRIO DE PREVIDÊNCIA SOCIAL - RPPS**  
**JULHO 2004**

	ÓRGÃOS	APOSENTADOS	PENSÕES	ENCARGOS SOCIAIS		FOLHA TOTAL
				IPAJM	FUNDASPES	
ADMINISTRAÇÃO DIRETA	AGE	17.076,73	4.655,63	1.706,61	170,66	23.609,63
	APE	14.002,92	3.817,62	1.397,18	139,73	19.357,45
	CASA CIVIL	136.437,25	37.196,89	13.625,48	1.362,56	188.622,18
	CASA MILITAR	28.320,82	7.721,11	2.817,41	281,74	39.141,08
	CBMES	281.199,16	76.663,34	26.906,04	2.704,23	387.472,77
	SECT	-	-	-	-	-
	DEFENSORIA PÚBLICA	233.857,77	63.756,66	23.069,28	2.300,20	322.983,91
	PGE	465.109,78	126.802,90	45.996,68	4.599,62	642.508,98
	POLÍCIA CIVIL	2.529.407,35	689.592,46	249.272,58	24.888,85	3.493.161,24
	POL. MILITAR	8.306.246,47	2.264.532,43	820.239,39	82.017,77	11.473.036,06
	POL. MILITAR -HPM (CIVIS)	5.289,62	1.442,11	524,84	50,95	7.307,52
	SEAG	200.935,09	54.780,94	19.978,22	1.999,70	277.693,95
	SEAMA	-	-	-	-	-
	SEC	21.148,52	5.765,72	2.066,92	206,69	29.187,85
	SECOM	6.598,34	1.798,91	661,24	66,12	9.124,61
	SEDETUR	-	-	-	-	-
	SEDIT	36.457,03	9.939,28	3.608,23	361,60	50.366,14
	SEDU	13.448.818,56	3.666.552,14	1.342.721,89	133.967,93	18.592.060,52
	SEFAZ	5.935.129,46	1.618.094,67	591.238,07	59.048,52	8.203.510,72
	SEG	27.842,90	7.590,81	2.825,56	278,06	38.537,33
	SEJUS	203.036,12	55.353,75	19.896,00	1.996,43	280.282,30
	SEPLOG	460.283,43	125.487,10	45.819,34	4.581,99	636.171,86
	SESA	967.129,88	263.668,67	96.248,96	9.611,60	1.336.659,11
	SESP	59.161,33	16.129,16	6.014,67	591,10	81.896,26
	SETAS	48.490,68	13.220,02	4.970,84	484,00	67.165,54
	<b>Total</b>	<b>33.431.979,21</b>	<b>9.114.562,32</b>	<b>3.321.605,43</b>	<b>331.710,05</b>	<b>46.199.857,01</b>

Nota:

(1) - A distribuição das pensões pelos órgãos, foi obtida mediante cálculos da mesma proporcionalidade dos aposentados.

	ÓRGÃOS	APOSENTADOS	PENSÕES	ENCARGOS SOCIAIS		FOLHA TOTAL
				IPAJM	FUNDASPES	
AUTARQUIAS	DERTES	51.709,95	-	5.261,83	526,18	57.497,96
	FAMES	14.602,12	-	984,86	98,49	15.685,47
	ESESP	-	-	-	-	-
	FAFABES	22.546,97	-	469,01	46,91	23.062,89
	ICAES	46.505,94	-	-	-	46.505,94
	IEMA	-	-	-	-	-
	IESP	245.904,91	-	21.797,75	2.179,77	269.882,43
	IPES	36.398,42	-	3.620,16	-	40.018,58
	IDAF	39.372,26	-	3.269,31	326,93	42.968,50
	RTV-ES	37.443,10	-	1.811,54	181,15	39.435,79
	INCAPER	141.928,25	-	8.424,90	842,49	151.195,64
	DETRAN (1)	75.366,22	-	2.817,28	281,73	78.465,23
	DIO (1)	47.525,17	-	-	-	47.525,17
	IPAJM (1)	188.861,28	-	18.886,13	-	207.747,41
	JUCEES (1)	-	-	-	-	-
	SUPPIN (1)	-	-	-	-	-
	<b>Total</b>	<b>948.164,59</b>	<b>-</b>	<b>67.342,77</b>	<b>4.483,65</b>	<b>1.019.991,01</b>

Nota:

(1) - Órgãos sem recursos do Tesouro.

	ÓRGÃOS	APOSENTADOS	PENSÕES	APOSENTADOS CARTORÁRIOS	ENCARGOS SOCIAIS		FOLHA TOTAL
					IPAJM	FUNDASPES	
PODERES E ÓRGÃOS AUTÔNOMOS	1 - ASSEMBLÉIA LEGISLATIVA	672.662,20	180.560,05	-	-	-	853.222,25
	2 - TRIBUNAL DE CONTAS	1.465.375,48	266.814,79	-	-	-	1.732.190,27
	3 - TRIBUNAL JUSTIÇA	5.032.925,94	2.009.560,22	796.509,47	-	-	7.838.995,63
	4 - MINISTÉRIO PÚBLICO	1.819.327,33	592.553,11	-	-	-	2.411.880,44
	<b>Total</b>	<b>8.990.290,95</b>	<b>3.049.488,17</b>	<b>796.509,47</b>	<b>-</b>	<b>-</b>	<b>12.836.288,59</b>

Obs.: A partir do mês de agosto/03 passaram a ser incluídos neste relatório, dados de servidores aposentados de outros poderes.

<b>TOTAL FOLHA: APOSENTADOS EFETIVOS, CARTORÁRIOS E PENSÕES</b>	<b>60.056.136,61</b>
---	----------------------

# **DEMONSTRATIVO DA EVOLUÇÃO DE CARGOS DE DESIGNAÇÃO TEMPORÁRIA**

ÓRGÃOS		Ago/03	Set/03	Out/03	Nov/03	Dez/03	Jan/04	Fev/04	Mar/04	Abr/04	Mai/04	Jun/04	Jul/04
S E D U	Adm	5.110	5.582	5.626	5.664	5.662	5.641	5.641	5.611	5.604	5.629	5.640	5.589
	Mag	10.763	11.397	11.451	12.167	12.291	102	60	1.413	13.318	12.318	13.775	14.119
SEJUS		-	-	-	-	-	-	-	39	40	41	41	40
<b>SUB TOTAL</b>		<b>15.873</b>	<b>16.979</b>	<b>17.077</b>	<b>17.831</b>	<b>17.953</b>	<b>5.743</b>	<b>5.701</b>	<b>7.063</b>	<b>18.962</b>	<b>17.988</b>	<b>19.456</b>	<b>19.748</b>
FAMES		74	73	73	73	73	-	99	99	99	79	89	89
FAFABES		8	8	8	7	1	-	-	-	-	-	-	-
ICAES		-	-	-	-	-	-	-	-	62	83	97	96
IEMA		157	162	161	159	159	160	160	160	156	168	278	176
IESP		2.443	2.459	2.506	2.574	2.571	2.576	2.580	2.531	2.576	2.561	2.545	2.566
IDAF		157	156	156	161	160	160	169	174	174	186	182	182
<b>SUB TOTAL</b>		<b>2.839</b>	<b>2.858</b>	<b>2.904</b>	<b>2.974</b>	<b>2.964</b>	<b>2.896</b>	<b>3.008</b>	<b>2.964</b>	<b>3.067</b>	<b>3.077</b>	<b>3.191</b>	<b>3.109</b>
<b>TOTAL</b>		<b>18.712</b>	<b>19.837</b>	<b>19.981</b>	<b>20.805</b>	<b>20.917</b>	<b>8.639</b>	<b>8.709</b>	<b>10.027</b>	<b>22.029</b>	<b>21.065</b>	<b>22.647</b>	<b>22.857</b>

Fonte: Relatórios GEPAR e Autarquias.

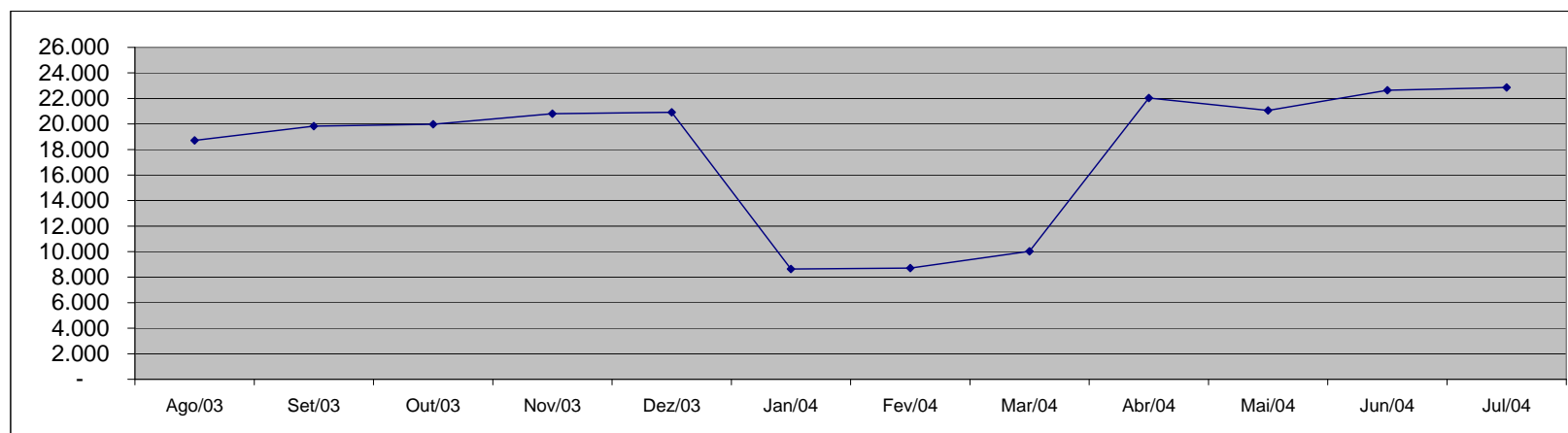

**DEMONSTRATIVO DA EVOLUÇÃO DO VALOR DA FOLHA DE  
PAGAMENTO DOS SERVIDORES DE DESIGNAÇÃO TEMPORÁRIA**

Em R\$ 1.000,00

		Ago/03	Set/03	Out/03	Nov/03	Dez/03	Jan/04	Fev/04	Mar/04	Abr/04	Mai/04	Jun/04	Jul/04
<b>S E D U</b>	Adm	2.258,05	2.733,56	3.026,40	2.706,81	3.676,65	2.611,43	2.550,77	2.547,89	2.611,67	2.751,54	2.706,94	2.697,87
	Mag	6.110,49	6.145,38	6.608,42	6.284,64	9.609,13	295,51	203,78	1.351,41	15.623,98	6.583,36	9.302,62	8.213,36
<b>SEJUS</b>		-	-	-	-	-	-	-	29,83	31,34	33,94	32,14	29,99
<b>SUB TOTAL</b>		<b>8.368,55</b>	<b>8.878,94</b>	<b>9.634,82</b>	<b>8.991,45</b>	<b>13.285,78</b>	<b>2.906,94</b>	<b>2.754,56</b>	<b>3.929,14</b>	<b>18.266,99</b>	<b>9.368,84</b>	<b>12.041,70</b>	<b>10.941,22</b>
<b>FAMES</b>		55,37	55,60	58,04	54,36	127,89	-	54,83	68,57	68,91	68,88	77,09	77,41
<b>FAFABES</b>		4,89	4,89	5,66	4,99	1,31	-	-	-	-	-	-	-
<b>ICAES</b>		-	-	-	-	-	-	-	-	41,09	54,68	73,83	63,60
<b>IEMA</b>		252,91	257,56	256,88	258,75	346,82	253,37	257,28	254,67	253,62	279,12	366,52	289,59
<b>IESP</b>		3.834,24	3.966,98	3.971,28	6.780,09	8.535,14	4.222,82	4.087,75	4.140,31	4.157,41	4.193,92	4.190,76	4.168,04
<b>IDAF</b>		140,80	138,63	144,97	146,13	282,13	142,72	151,36	160,60	164,55	187,17	197,06	151,89
<b>SUB TOTAL</b>		<b>4.288,20</b>	<b>4.423,66</b>	<b>4.436,83</b>	<b>7.244,32</b>	<b>9.293,28</b>	<b>4.618,92</b>	<b>4.551,22</b>	<b>4.624,15</b>	<b>4.685,58</b>	<b>4.783,77</b>	<b>4.905,26</b>	<b>4.750,52</b>
<b>TOTAL</b>		<b>12.656,75</b>	<b>13.302,60</b>	<b>14.071,65</b>	<b>16.235,77</b>	<b>22.579,06</b>	<b>7.525,85</b>	<b>7.305,78</b>	<b>8.553,29</b>	<b>22.952,57</b>	<b>14.152,61</b>	<b>16.946,95</b>	<b>15.691,74</b>

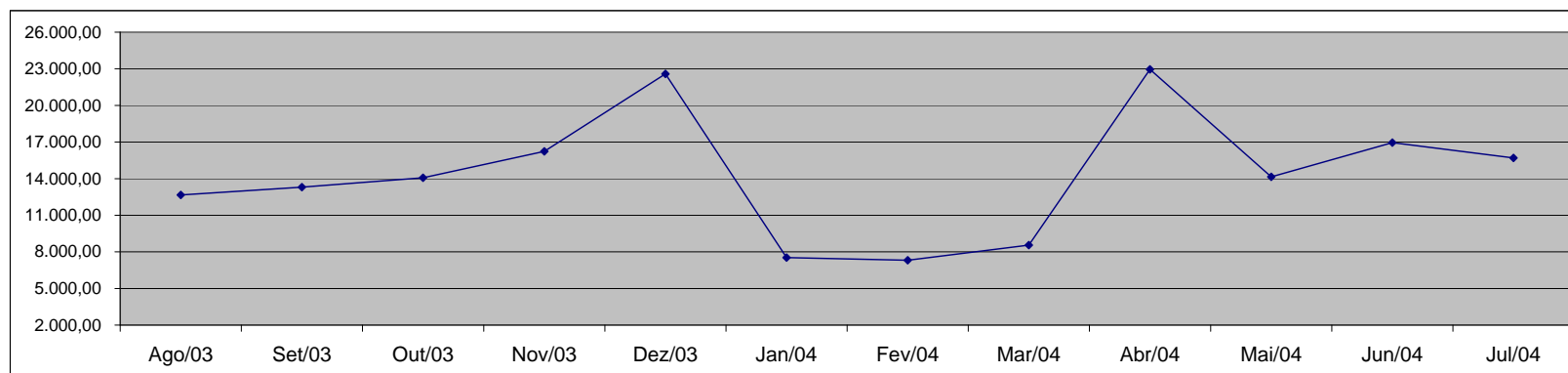

Fonte: Relatórios GEPAR e Autarquias.

Observação:  
- Inclui Encargo Social Patronal.



**DEMONSTRATIVO DOS GASTOS COM ESCALA ESPECIAL**  
**POLÍCIAS CIVIL, MILITAR E CORPO DE BOMBEIROS**

Órgãos	Ago/03		Set/03		Out/03		Nov/03		Dez/03		Jan/04	
	Nº Serv.	Valor R\$	Nº Serv.	Valor R\$	Nº Serv.	Valor R\$	Nº Serv.	Valor R\$	Nº Serv.	Valor R\$	Nº Serv.	Valor R\$
Corpo de Bombeiro	546	245.365,45	538	235.004,36	543	242.186,02	545	243.761,06	544	243.017,42	543	243.302,63
Polícia Civil	1.621	1.622.439,66	1.618	1.620.780,54	1.621	1.622.908,89	1.621	1.625.235,86	1.627	1.628.293,95	1.632	1.627.940,23
Polícia Militar	6.458	2.759.215,51	6.627	2.860.615,84	6.594	2.855.611,95	6.240	2.633.563,50	6.226	2.602.121,72	6.178	2.551.242,49
<b>Total</b>	<b>8.625</b>	<b>4.627.020,62</b>	<b>8.783</b>	<b>4.716.400,74</b>	<b>8.758</b>	<b>4.720.706,86</b>	<b>8.406</b>	<b>4.502.560,42</b>	<b>8.397</b>	<b>4.473.433,09</b>	<b>8.353</b>	<b>4.422.485,35</b>

Em R\$ 1,00

Órgãos	Fev/04		Mar/04		Abr/04		Mai/04		Jun/04		Jul/04	
	Nº Serv.	Valor R\$	Nº Serv.	Valor R\$	Nº Serv.	Valor R\$	Nº Serv.	Valor R\$	Nº Serv.	Valor R\$	Nº Serv.	Valor R\$
Corpo de Bombeiro	535	229.985,18	530	226.236,13	581	483.163,63	568	261.073,07	576	261.193,35	572	257.018,14
Polícia Civil	1.620	1.621.270,29	1.612	1.625.605,58	1.627	1.648.002,97	1.635	1.637.774,08	1.611	1.618.512,66	1.608	1.612.131,73
Polícia Militar	6.318	2.582.663,21	6.472	2.773.201,22	6.480	2.787.087,42	6.494	2.793.324,85	6.573	2.819.834,82	6.556	2.807.143,73
<b>Total</b>	<b>8.473</b>	<b>4.433.918,68</b>	<b>8.614</b>	<b>4.625.042,93</b>	<b>8.688</b>	<b>4.918.254,02</b>	<b>8.697</b>	<b>4.692.172,00</b>	<b>8.760</b>	<b>4.699.540,83</b>	<b>8.736</b>	<b>4.676.293,60</b>

Fonte: Relatórios GEPAR.

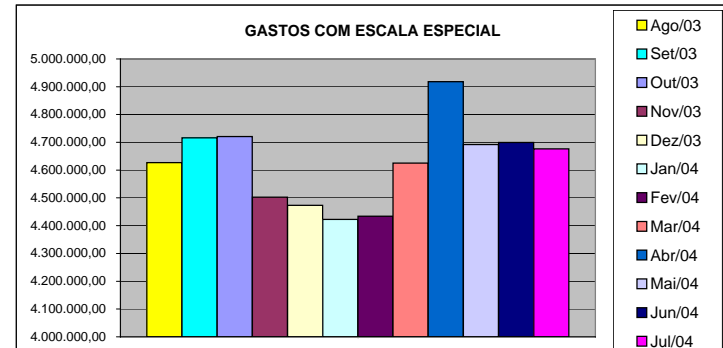
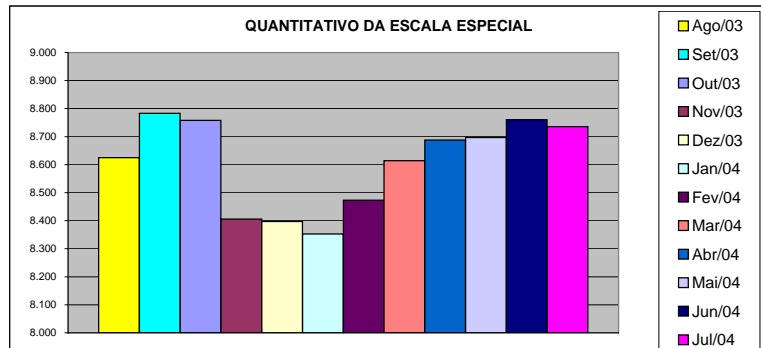

### DEMONSTRATIVO DO CUSTO DO AUXÍLIO ALIMENTAÇÃO PAGO EM FOLHA

Especificação	ago/03		set/03		out/03		nov/03		dez/03		jan/04	
	Nº Serv.	Valor	Nº Serv.	Valor	Nº Serv.	Valor	Nº Serv.	Valor	Nº Serv.	Valor	Nº Serv.	Valor
<b>Adm. Direta</b>	<b>29.367</b>	<b>3.389.313,73</b>	<b>30.216</b>	<b>3.527.174,30</b>	<b>31.261</b>	<b>3.841.783,58</b>	<b>31.567</b>	<b>3.556.925,83</b>	<b>31.652</b>	<b>3.279.894,80</b>	<b>12.575</b>	<b>1.657.746,41</b>
Civil	25.927	2.932.813,73	26.776	3.070.762,30	27.810	3.383.831,58	27.908	3.071.341,83	27.939	2.787.226,80	8.935	1.174.846,41
Militar	3.440	456.500,00	3.440	456.412,00	3.451	457.952,00	3.659	485.584,00	3.713	492.668,00	3.640	482.900,00
<b>Adm. Indireta</b>	<b>7.383</b>	<b>1.044.922,40</b>	<b>7.359</b>	<b>1.042.458,09</b>	<b>7.374</b>	<b>1.042.951,15</b>	<b>7.367</b>	<b>1.042.829,44</b>	<b>6.882</b>	<b>968.982,74</b>	<b>5.857</b>	<b>831.529,44</b>
<b>Total Geral</b>	<b>36.750</b>	<b>4.434.236,13</b>	<b>37.575</b>	<b>4.569.632,39</b>	<b>38.635</b>	<b>4.884.734,73</b>	<b>38.934</b>	<b>4.599.755,27</b>	<b>38.534</b>	<b>4.248.877,54</b>	<b>18.432</b>	<b>2.489.275,85</b>

Em R\$ 1,00

Especificação	fev/04		mar/04		abr/04		mai/04		jun/04		jul/04	
	Nº Serv.	Valor	Nº Serv.	Valor	Nº Serv.	Valor	Nº Serv.	Valor	Nº Serv.	Valor	Nº Serv.	Valor
<b>Adm. Direta</b>	<b>21.540</b>	<b>2.540.109,32</b>	<b>22.569</b>	<b>2.708.017,79</b>	<b>33.757</b>	<b>4.917.651,62</b>	<b>30.849</b>	<b>3.485.409,58</b>	<b>32.494</b>	<b>3.862.933,80</b>	<b>28.501</b>	<b>3.459.393,32</b>
Civil	17.929	2.059.702,65	19.026	2.236.991,92	30.018	4.388.947,39	27.288	3.010.466,58	28.869	3.378.920,60	24.739	2.951.607,03
Militar	3.611	480.406,67	3.543	471.025,87	3.739	528.704,23	3.561	474.943,00	3.625	484.013,20	3.762	507.786,29
<b>Adm. Indireta</b>	<b>6.865</b>	<b>968.305,80</b>	<b>7.016</b>	<b>987.865,03</b>	<b>7.243</b>	<b>1.027.046,42</b>	<b>7.260</b>	<b>1.026.272,87</b>	<b>7.293</b>	<b>1.025.406,79</b>	<b>6.833</b>	<b>949.344,30</b>
<b>Total Geral</b>	<b>28.405</b>	<b>3.508.415,12</b>	<b>29.585</b>	<b>3.695.882,82</b>	<b>41.000</b>	<b>5.944.698,04</b>	<b>38.109</b>	<b>4.511.682,45</b>	<b>39.787</b>	<b>4.888.340,59</b>	<b>35.334</b>	<b>4.408.737,62</b>

Fonte: Relatórios GEPAR e Autarquias (inclui pagamentos retroativos).

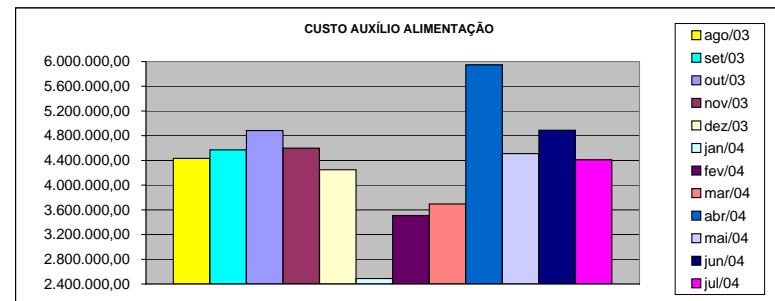
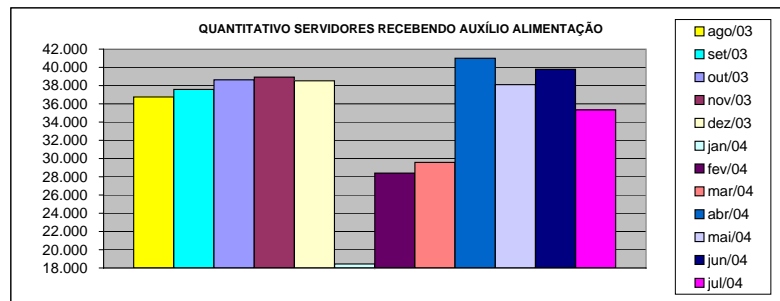

**DEMONSTRATIVO DO QUANTITATIVO E DOS GASTOS COM ESTAGIÁRIOS - ADM. DIRETA**

Órgãos	ago/03		set/03		out/03		nov/03		dez/03		jan/04	
	Quant.	Valor	Quant.	Valor	Quant.	Valor	Quant.	Valor	Quant.	Valor	Quant.	Valor
AGE	6	1.152,00	7	1.344,00	7	1.344,00	8	1.344,00	8	1.529,60	8	1.536,00
Casa Civil	7	1.344,00	7	1.344,00	7	1.344,00	9	1.728,00	10	1.817,60	9	1.728,00
Casa Militar	1	192,00	1	192,00	1	192,00	1	192,00	1	192,00	1	192,00
PGE	32	6.144,00	32	6.048,00	33	6.336,00	35	6.720,00	35	6.720,00	35	6.720,00
SEAG	10	1.920,00	10	1.920,00	10	1.920,00	10	1.920,00	10	1.920,00	10	1.920,00
SEAMA	15	2.880,00	12	2.022,40	14	2.155,20	14	2.732,80	15	2.649,60	9	1.580,80
SECES	9	1.728,00	9	1.728,00	17	3.347,20	19	3.731,20	19	3.648,00	19	3.648,00
SEARP	35	6.585,60	36	6.854,40	37	6.899,20	37	6.860,80	37	7.104,00	35	6.457,60
SECOM	9	1.728,00	10	1.990,40	10	1.920,00	10	1.920,00	10	1.920,00	10	1.830,40
SEDU	29	5.446,40	30	5.849,60	30	5.740,80	30	5.600,00	29	5.568,00	29	5.516,80
SEFA	79	15.468,80	71	13.632,00	71	13.632,00	71	13.056,00	69	13.248,00	79	12.505,60
SEG	11	1.881,60	10	1.920,00	10	1.920,00	9	1.728,00	9	1.728,00	9	1.728,00
SEJUS	29	5.580,80	27	5.280,00	28	5.075,20	25	4.678,40	26	5.036,80	28	4.992,00
SETAS	10	1.920,00	10	1.920,00	11	1.868,80	16	2.867,20	17	3.065,60	17	3.200,00
SEDIT	-	-	3	844,26	-	-	3	576,00	3	576,00	3	576,00
SEPLAN	4	768,00	4	768,00	4	768,00	4	768,00	4	768,00	4	699,80
SESA	6	960,00	6	960,00	6	960,00	6	800,00	6	870,40	6	1.068,80
SESP	18	3.456,00	20	3.840,00	20	3.840,00	19	3.648,00	19	3.603,20	20	3.833,60
APE	5	960,00	4	793,00	5	832,00	5	947,20	5	960,00	5	940,80
APR	-	-	-	-	-	-	-	-	-	-	-	-
Defensoria Pública	14	2.688,00	15	3.014,40	15	2.816,00	15	2.956,80	15	2.739,20	15	2.617,60
Polícia Civil	46	8.576,00	45	8.640,00	45	8.640,00	45	8.640,00	44	8.448,00	36	6.912,00
Polícia Militar	17	6.120,00	17	6.120,00	17	6.120,00	17	6.120,00	17	6.120,00	17	6.120,00
Polícia Militar - Residentes	100	19.200,00	126	24.193,00	148	28.416,00	149	28.608,00	149	28.608,00	150	28.800,00
CBMES	10	1.920,00	10	1.920,00	10	1.920,00	10	1.670,40	10	2.054,40	10	2.928,00
<b>TOTAL DA DIRETA</b>	<b>502</b>	<b>98.619,20</b>	<b>522</b>	<b>103.137,46</b>	<b>556</b>	<b>108.006,40</b>	<b>567</b>	<b>109.812,80</b>	<b>567</b>	<b>110.894,40</b>	<b>564</b>	<b>108.051,80</b>

Em R\$ 1,00

Órgãos	fev/04		mar/04		abr/04		mai/04		jun/04		jul/04	
	Quant.	Valor	Quant.	Valor	Quant.	Valor	Quant.	Valor	Quant.	Valor	Quant.	Valor
AGE	8	1.536,00	8	1.324,80	8	1.465,60	8	1.649,06	8	1.504,53	8	1.532,23
Casa Civil	10	1.920,00	10	1.920,00	10	1.920,00	10	1.920,00	10	2.240,00	9	1.872,00
Casa Militar	1	192,00	1	192,00	1	192,00	3	568,26	3	624,00	3	624,00
PGE	34	6.528,00	37	7.104,00	40	7.680,00	39	8.112,00	40	8.320,00	39	8.112,00
SEAG	10	1.856,00	10	1.913,60	9	1.728,00	10	2.080,00	10	2.080,00	11	2.045,25
SEAMA	7	1.344,00	15	2.790,40	15	2.880,00	15	2.880,00	15	3.360,00	14	2.787,20
SEC	19	3.616,00	19	3.603,20	20	3.980,80	20	3.744,00	16	3.210,09	19	4.229,20
SEPLOG	37	7.161,60	39	7.443,20	40	7.449,60	37	7.633,53	37	7.120,31	37	7.328,41
SECOM	10	1.920,00	10	1.920,00	9	1.728,00	10	2.131,20	10	2.080,00	10	2.080,00
SEDU	34	5.862,40	29	5.248,00	34	6.380,80	35	6.773,89	35	6.884,81	35	7.182,94
SEFAZ	69	13.184,00	70	13.440,00	70	13.440,00	69	13.075,20	73	15.098,98	70	14.560,00
SEG	10	2.003,20	10	1.747,20	9	1.728,00	9	1.872,00	10	1.941,33	7	1.456,00
SEJUS	29	5.427,20	29	5.651,20	30	5.497,60	29	5.628,17	29	5.664,41	26	5.373,33
SETAS	17	3.040,00	17	3.264,00	19	3.513,60	23	4.582,83	23	4.825,58	23	4.756,26
SEDIT	4	768,00	4	768,00	4	768,00	4	768,00	3	540,80	2	374,64
COECT	4	768,00	4	768,00	4	768,00	4	768,00	4	896,00	4	832,00
SESA	6	1.030,40	6	940,80	6	960,00	6	1.004,80	5	960,00	5	960,00
SESP	20	3.820,80	19	3.558,40	18	3.456,00	18	3.591,34	13	2.704,00	13	2.655,39
APE	5	876,80	4	768,00	4	768,00	5	793,60	3	672,00	3	624,00
APR	-	-	-	-	-	-	-	-	-	-	-	-
Defensoria Pública	15	3.001,60	15	2.809,61	15	2.937,60	15	2.849,23	15	3.175,44	15	2.766,27
Polícia Civil	46	8.428,80	45	8.448,00	45	8.640,00	45	9.360,00	45	9.360,00	45	9.360,00
Polícia Militar	17	6.120,00	17	6.120,00	17	6.120,00	17	6.630,00	17	6.630,00	17	6.630,00
Polícia Militar - Residentes	150	28.672,00	149	28.608,00	150	28.800,00	149	30.992,00	150	31.200,00	150	31.200,00
CBMES	10	1.920,00	10	1.856,00	10	1.977,60	10	2.066,14	11	2.149,34	12	2.450,95
<b>TOTAL DA DIRETA</b>	<b>572</b>	<b>110.996,80</b>	<b>577</b>	<b>112.206,41</b>	<b>587</b>	<b>114.779,20</b>	<b>590</b>	<b>121.473,25</b>	<b>585</b>	<b>123.241,62</b>	<b>577</b>	<b>121.792,07</b>

Fonte: Relatórios GEPAR.

**DEMONSTRATIVO DO QUANTITATIVO E DOS GASTOS COM ESTAGIÁRIOS - AUTARQUIAS**

Órgãos	ago/03		set/03		out/03		nov/03		dez/03		jan/04	
	Quant.	Valor	Quant.	Valor	Quant.	Valor	Quant.	Valor	Quant.	Valor	Quant.	Valor
DERTES	7	1.344,00	10	2.009,60	10	1.792,00	9	1.728,00	9	1.728,00	6	1.062,40
DETRAN	18	4.096,00	19	3.180,80	18	3.330,00	20	3.501,60	18	3.280,00	12	2.246,40
DIO	4	665,60	3	576,00	4	768,00	4	768,00	4	768,00	2	384,00
EMES	9	1.696,00	8	1.536,00	8	1.593,60	9	1.740,80	10	2.003,20	4	710,40
ESESP	4	768,00	4	768,00	4	768,00	4	768,00	4	768,00	4	864,00
FAFABES	-	-	-	-	-	-	-	-	-	-	-	-
ICAES	10	1.920,00	10	1.920,00	10	1.920,00	12	2.188,80	17	3.283,20	11	2.112,00
IDAF	10	1.920,00	10	1.920,00	10	1.920,00	9	1.728,00	9	1.728,00	6	1.152,00
IEMA	-	-	-	-	-	-	12	3.436,80	11	1.497,60	6	1.254,40
IESP	39	7.488,00	43	8.275,20	39	7.488,00	40	7.680,00	37	7.020,80	34	6.720,00
IESP - Residentes	31	55.645,52	29	52.047,48	29	52.047,48	29	52.047,48	29	52.047,48	29	52.047,48
INCAPER	6	1.152,00	8	1.728,00	8	1.420,00	10	1.849,60	10	1.920,00	9	1.587,20
IPAJM	5	960,00	4	576,00	3	576,00	7	1.267,20	7	1.344,00	6	1.043,20
IPES	9	1.440,00	8	1.536,00	8	1.536,00	10	1.536,00	8	1.536,00	8	1.440,00
JUCEES	36	6.842,85	36	6.667,25	35	6.695,84	37	6.503,28	36	6.892,55	-	-
RTV-ES	10	1.920,00	10	1.920,00	13	2.323,20	19	3.046,40	17	3.353,60	19	3.904,00
SUPPIN	5	960,00	5	960,00	5	960,00	5	960,00	5	960,00	5	928,00
<b>TOTAL DA INDIRETA</b>	<b>203</b>	<b>88.817,97</b>	<b>207</b>	<b>85.620,33</b>	<b>204</b>	<b>85.138,12</b>	<b>236</b>	<b>90.749,96</b>	<b>231</b>	<b>90.130,43</b>	<b>161</b>	<b>77.455,48</b>

Em R\$ 1,00

Órgãos	fev/04		mar/04		abr/04		mai/04		jun/04		jul/04	
	Quant.	Valor	Quant.	Valor	Quant.	Valor	Quant.	Valor	Quant.	Valor	Quant.	Valor
DERTES	5	960,00	8	1.446,40	10	2.060,80	10	2.080,00	9	1.865,07	10	2.038,33
DETRAN	14	2.771,20	19	3.197,00	18	3.340,80	33	5.753,60	45	9.996,22	48	10.012,50
DIO	2	384,00	3	569,60	3	576,00	3	617,07	4	623,95	4	832,00
FAMES	6	1.113,60	7	1.312,00	8	1.363,20	7	1.344,00	7	1.457,07	6	1.248,00
ESESP	4	768,00	5	1.049,60	5	934,40	5	1.040,00	5	1.040,00	7	1.483,62
FAFABES	-	-	-	-	-	-	-	-	-	-	-	-
ICAES	11	1.971,20	10	1.920,00	14	2.860,80	14	2.849,60	16	3.487,47	16	3.300,27
IDAF	9	1.728,00	9	1.728,00	10	1.920,00	9	1.872,00	7	1.456,00	9	1.872,00
IEMA	6	1.152,00	7	1.337,60	8	1.484,80	11	1.606,40	10	2.197,85	11	2.052,34
IESP	41	8.364,80	40	7.526,40	39	7.558,40	39	7.488,00	39	7.488,00	39	7.488,00
IESP - Residentes	35	62.381,88	36	65.148,01	36	64.633,32	36	63.963,73	33	59.258,16	33	63.966,21
INCAPER	8	1.536,00	9	1.638,40	9	1.728,00	9	1.728,00	9	1.728,00	10	2.166,93
IPAJM	-	-	9	1.728,00	9	1.728,00	10	1.804,80	12	2.348,88	13	3.135,29
IPES	8	1.536,00	10	1.875,20	10	1.920,00	9	1.816,68	9	1.872,00	9	1.872,00
JUCEES	48	8.495,36	49	9.440,00	50	9.152,00	52	10.178,17	51	9.911,21	50	9.727,59
RTV-ES	20	3.840,00	19	3.648,00	20	3.840,00	19	3.952,00	19	3.834,09	20	3.749,19
SUPPIN	5	960,00	5	960,00	5	960,00	5	1.040,00	5	1.040,00	5	1.040,00
<b>TOTAL DA INDIRETA</b>	<b>222</b>	<b>97.962,04</b>	<b>245</b>	<b>104.524,21</b>	<b>254</b>	<b>106.060,52</b>	<b>271</b>	<b>109.134,05</b>	<b>280</b>	<b>109.603,97</b>	<b>290</b>	<b>115.984,27</b>

	ago/03		set/03		out/03		nov/03		dez/03		jan/04	
<b>TOTAL GERAL</b>	<b>705</b>	<b>187.437,17</b>	<b>729</b>	<b>188.757,79</b>	<b>760</b>	<b>193.144,52</b>	<b>803</b>	<b>200.562,76</b>	<b>798</b>	<b>201.024,83</b>	<b>725</b>	<b>185.507,28</b>
	fev/04		mar/04		abr/04		mai/04		jun/04		jul/04	
<b>TOTAL GERAL</b>	<b>794</b>	<b>208.958,84</b>	<b>822</b>	<b>216.730,62</b>	<b>841</b>	<b>220.839,72</b>	<b>861</b>	<b>230.607,30</b>	<b>865</b>	<b>232.845,59</b>	<b>867</b>	<b>237.776,34</b>

**DEMONSTRATIVO DO QUANTITATIVO E DA EVOLUÇÃO DOS GASTOS COM PESSOAL  
NAS ÁREAS DE EDUCAÇÃO, SAÚDE, SEGURANÇA PÚBLICA E OUTROS  
ANO: 2004**

Demonstrativo do Número de Servidores

ESPECIFICAÇÃO	DADOS MÊS JULHO/04	%	MÉDIA MENSAL AGO./03 A JUL./04	%
<b>1 - ATIVOS/COMPL. APOSENTADORIA</b>	<b>58.398</b>	<b>70,09</b>	<b>53.663</b>	<b>68,76</b>
EDUCAÇÃO (1)	31.487	53,92	26.965	50,25
SAÚDE (2)	10.166	17,41	10.176	18,96
SEGURANÇA (3)	10.788	18,47	10.621	19,79
OUTROS ATIV. TÉCNICAS (4)	3.465	5,93	3.431	6,39
OUTROS PLANEJ./APOIO ADM. (5)	2.492	4,27	2.471	4,60
<b>2 - INATIVOS/RPPS (6)</b>	<b>24.921</b>	<b>29,91</b>	<b>24.385</b>	<b>31,24</b>
<b>TOTAL</b>	<b>83.319</b>	<b>100,00</b>	<b>78.048</b>	<b>100,00</b>

Fonte: Relatórios GEPAR.

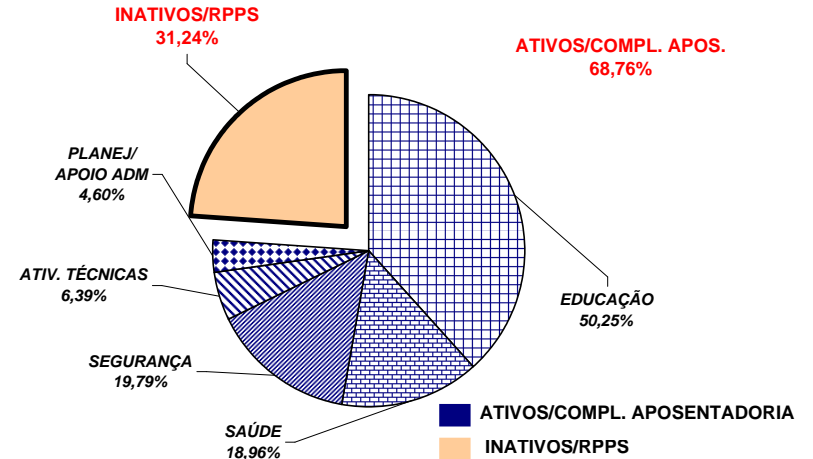

Demonstrativo dos Gastos

ESPECIFICAÇÃO	DADOS MÊS JULHO/04	%	MÉDIA MENSAL AGO./03 A JUL./04	%
<b>1 - ATIVOS/COMPL. APOSENTADORIA</b>	<b>88.825,69</b>	<b>59,66</b>	<b>82.045,92</b>	<b>58,18</b>
EDUCAÇÃO (1)	28.418,50	31,99	22.447,52	27,36
SAÚDE (2)	15.077,42	16,97	15.661,34	19,09
SEGURANÇA (3)	28.823,77	32,45	27.849,99	33,94
OUTROS ATIV. TÉCNICAS (4)	7.342,22	8,27	7.534,15	9,18
OUTROS PLANEJ./APOIO ADM. (5)	9.163,78	10,32	8.552,92	10,42
<b>2 - INATIVOS/RPPS (6)</b>	<b>60.056,14</b>	<b>40,34</b>	<b>58.982,98</b>	<b>41,82</b>
<b>TOTAL</b>	<b>148.881,82</b>	<b>100,00</b>	<b>141.028,89</b>	<b>100,00</b>

Fonte: Relatórios GEPAR.

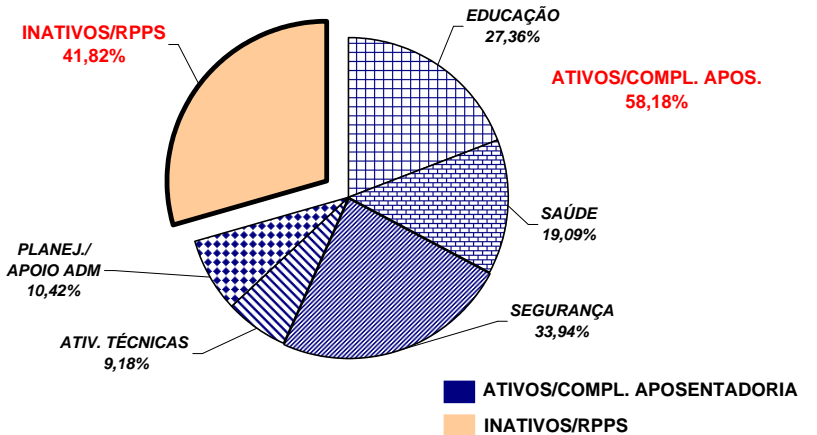

Notas:

(1) - Inclui SEDU CLT/Estatutário/DTA e DTM.

(2) - Inclui IESP - Efetivos, Comissionados e Contratados Temporários; SESA e HPM (servidores civis)

(3) - Inclui PM/PC - Administrativos e Policiais; CBMES; SESP; SEJUS e ICAES

(4) - Inclui SEAG; SEAMA; SEC; SETAS; SEDETUR; SEDIT; DERTES; EMES; ESESP; FAFABES; IEMA; IDAF; INCAPER e DETRAN.

(5) - Inclui AGE; APE; SEG; Casa Civil; Casa Militar; COECT; Defensoria Pública; PGE; SEPLOG; Previdência Complementar; Pensões Especiais; SECOM; SEFAZ; IPES; RTV-ES; DIO; IPAJM; JUCEES e SUPPIN

(6) - Inclui aposentados e pensionistas do RPPS.

**REMUNERAÇÃO MÉDIA DOS SERVIDORES DA ADMINISTRAÇÃO DIRETA  
DO PODER EXECUTIVO - JULHO/2004 (1)**

<b>CATEGORIA</b>	<b>MÉDIA ATIVOS</b>	<b>MÉDIA INATIVOS</b>
<b>AUDITORES</b>	4.384,98	4.201,50
<b>CONSULTORES</b>	6.786,42	8.848,88
<b>DEFENSORES PÚBLICOS</b>	5.003,49	5.080,49
<b>AUDITOR FISCAL DA RECEITA ESTADUAL</b>	6.946,97	7.373,74
<b>AUXILIAR FAZENDÁRIO</b>	1.778,95	-
<b>MAGISTÉRIO</b>	854,93	1.012,68
<b>QUADRO PERMANENTE</b>	748,71	843,88
<b>QUADRO COMISSIONADO (2)</b>	1.027,87	1.065,12
<b>PENSIONISTAS - PENSÕES ESPECIAIS</b>	-	1.074,15
<b>PROCURADORES</b>	11.274,98	11.473,72
<b>POLÍCIA CIVIL</b>	4.117,85	3.785,17
<b>POLÍCIA MILITAR</b>	1.985,52	3.009,36
<b>CORPO DE BOMBEIRO MILITAR</b>	2.048,04	3.505,72
<b>MÉDIA TOTAL</b>	<b>1.051,79</b>	<b>1.631,39</b>

Notas:

**(1)** - Na remuneração estão incluídos valores de Auxílio Alimentação; Gratificações do Cargo; Gratificação de Funções; Escala Especial. Não estão incluídos 13º, abono férias e diferenças retroativas.

**(2)** - No quadro comissionado estão incluídos subsídios dos secretários de Estado e equivalentes, Governador e Vice-Governador.

**REMUNERAÇÃO MÉDIA DOS POLICIAIS CIVIS E MILITARES DO ES**  
**JULHO/2004**

CARGOS/GRADUAÇÃO/POSTO	MÉDIA ATIVOS	MÉDIA INATIVOS
<b>POLÍCIA CIVIL</b>	<b>4.117,85</b>	<b>3.785,17</b>
Delegado de Polícia	7.052,76	6.896,78
Médico Legista, Perito Bioquímico Toxicologista, Perito Criminal, Perito Criminal Especial, Assistente Social, Psicólogo	3.792,45	3.602,94
Escrivão de Polícia Investigador de Polícia	4.021,18	3.508,97
Perito Papiloscópico Perito Telecomunicação	3.878,35	3.713,11
Fotógrafo Criminalístico Aux. Perícia Med. Legal	3.185,29	2.397,63
Agente Polícia Civil	3.213,65	2.333,53
<b>POLÍCIA MILITAR</b>	<b>1.985,52</b>	<b>3.009,36</b>
Coronel	7.517,70	9.358,05
Tenente Coronel	6.287,47	5.700,66
Major	5.523,37	4.842,26
Capitão	4.674,79	5.673,28
1º Tenente	4.229,51	4.228,33
2º Tenente	4.013,57	4.066,71
Asp. A Oficial	3.774,13	-
Aluno Oficial	1.754,89	-
Subtenente	3.939,86	3.414,56
1º Sargento	3.615,43	2.999,10
2º Sargento	3.104,10	2.672,89
3º Sargento	2.763,87	2.274,36
Cabo	1.864,02	1.533,39
Soldado Classe "C"	1.264,50	971,90
Soldado Classe "B"	1.325,98	461,25
Soldado Classe "A"	-	526,01
Aluno Soldado	489,54	-
<b>CORPO DE BOMBEIRO MILITAR</b>	<b>2.048,04</b>	<b>3.505,72</b>
Coronel	7.995,57	8.372,58
Tenente Coronel	6.388,97	-
Major	5.905,58	-
Capitão	4.907,98	5.538,23
1º Tenente	4.590,36	4.538,05
2º Tenente	4.099,73	-
Asp. A Oficial	3.753,61	-
Aluno Oficial	1.471,89	-
Subtenente	4.229,19	3.382,81
1º Sargento	3.719,68	3.159,20
2º Sargento	3.087,87	2.739,90
3º Sargento	2.805,87	2.453,39
Cabo	1.757,22	2.248,95
Soldado Classe "C"	-	2.058,13
Soldado Classe "B"	1.198,95	2.070,77
Soldado Classe "A"	901,93	-